



ฉบับวันที่ 17 กุมภาพันธ์ 2558

EKTRA Newsflash



“ สวัสดิ์ค๊ะ Ektra Newsflash ฉบับโค้งสุดท้าย ก่อนปิดภาคเรียน 2/2557 มีข่าวสารมากมาย มาฝากเช่นเคย ติดตามอ่านได้เลยค๊ะ ”



วันหยุดตรุษจีน

19 กุมภาพันธ์ 2558 ตรงกับวันตรุษจีน โรงเรียนหยุด 1 วัน เพื่อให้นักเรียน เชื้อสายจีนได้เข้าร่วมประเพณี สำหรับนักเรียนที่ได้รับอั่งเปาควรรู้จักการ เก็บออม ใช้เงินอย่างรู้คุณค่า และที่สำคัญ คือ ไม่ควรอ้อวดกัน ส่วนนักเรียน ที่ไม่ได้รับอั่งเปา หรือได้รับน้อย ก็ไม่ต้องน้อยใจโกรธเคืองผู้ใหญ่ เพราะความรัก ที่ได้จากท่านนั้นสำคัญกว่า (ตามที่ได้แจ้งทางSMS เมื่อสัปดาห์ที่ผ่านมา)

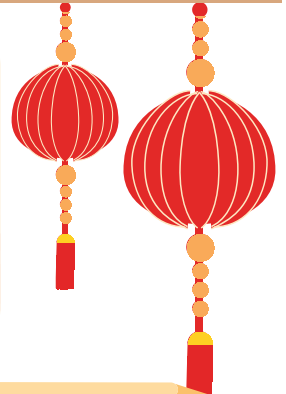

การแจ้งผลสอบผ่าน - ไม่ผ่าน / การรับผลการเรียน / Summer Course

กำหนดการ	แผนก	วันที่	รายละเอียด	
สอบปลายภาคเรียน 2/2557	อนุบาล	26-27 ก.พ. 58	Foreign Final Exam KG.3	
		2-3 มี.ค. 58	Thai Final Exam KG.1- KG.3	
	ประถม	26-27 ก.พ. 58	Foreign Final Exam Yr.1-Yr.6	
		2-3 มี.ค. 58	Thai Final Exam Yr.1-Yr.6	
	มัธยม	25-26 ก.พ. 58	Foreign Final Exam Yr.7-Yr.11	
		27 ก.พ. 58	Thai Final Exam Yr.10- Yr.11	
2-3 มี.ค. 58		Thai Final Exam Yr.7- Yr.11		
กิจกรรมปิดปีการศึกษา	ทุกแผนก	27 ก.พ. 58	กิจกรรมโมทนาคุณ ปิดปีการศึกษา	
แจ้งผลสอบไม่ผ่าน และ กำหนดสอบซ่อม (นักเรียนที่มาลงทะเบียน สอบซ่อม – เรียนเสริม ให้แต่งกายชุดนักเรียน ทุกครั้ง)	อนุบาล	6 มี.ค. 58	ครูประจำชั้นโทรแจ้งผลสอบเฉพาะนักเรียนที่สอบไม่ผ่าน	
		9 มี.ค. 58	สอบซ่อมตามเวลาที่นัดหมายกับครูประจำชั้น	
	ประถม	9 มี.ค. 58	ครูประจำชั้นโทรแจ้งผลสอบเฉพาะนักเรียนที่สอบไม่ผ่าน	
		11-16 มี.ค. 58	สอบซ่อมตามวัน และเวลาที่ครูประจำชั้นแจ้ง	
	มัธยม	รายวิชาครูต่างชาติ	5 มี.ค. 58	- ครูประจำชั้นโทรแจ้งผลสอบเฉพาะนักเรียนที่สอบไม่ผ่าน
			6 มี.ค. 58	- ลงทะเบียนเวลา 08.00-09.00 น. และเรียนเสริมในรายวิชาที่สอบไม่ผ่าน ตามตารางเรียนเสริมและสอบซ่อม ที่ขึ้น Website ของโรงเรียน
			9-10 มี.ค. 58	- สอบซ่อม
		รายวิชาครูไทย	10 มี.ค. 58	- ครูประจำชั้นโทรแจ้งผลสอบเฉพาะนักเรียนที่สอบไม่ผ่าน
	11-16 มี.ค. 58	- ลงทะเบียนเวลา 08.00-09.00 น. และเรียนเสริมและสอบซ่อม ในรายวิชาที่สอบไม่ผ่าน ตามตารางเรียนเสริมและสอบซ่อม ที่ขึ้น Website ของโรงเรียน		
รับผลการเรียน ปพ.6 (นร.แต่งกายชุดนักเรียน)	ทุกแผนก	25 มี.ค. 58	ทุกระดับชั้นรับผลการเรียนเวลา 08.30 - 12.00 น. ผู้ปกครองจะได้พบครูประจำชั้น เพื่อพบปะพูดคุย	
Summer Course	ทุกแผนก	26 มี.ค. 58	รายละเอียดตามเอกสารแนบ (บางคอร์สจัดก่อนSummer)	



หมายเหตุ : สำหรับนักเรียนมัธยมที่ผลการเรียนภาคเรียนที่ 2 วิชาวิทยาศาสตร์ / คณิตศาสตร์ / ภาษาอังกฤษ ไม่ถึงเกรด 2 จะต้องเรียนเสริม ช่วง Summer และเรียนเสริมพิเศษเย็นเปิดเทอม



กำหนดการวันเปิดภาคเรียนปีการศึกษา 2558

แผนก	ระดับชั้น	วันเปิดภาคเรียน	เวลาเข้าเรียน – เลิกเรียน	เวลาเรียนพิเศษเย็น
อนุบาล (สารุประดิษฐ์ 19)	NC – KG.1	14 พ.ค. 2558	08.30 น. - 15.00 น.	15.00 น. - 16.00 น.
	KG.2 –KG.3	15 พ.ค. 2558	08.30 น. - 15.00 น.	15.00 น. - 16.00 น.
ประถม (สารุประดิษฐ์ 20)	Y.1 – Y.6	15 พ.ค. 2558	07.40 น. - 15.20 น.	15.30 น. - 16.30 น.
มัธยม (สารุประดิษฐ์ 26)	Y.7 – Y.12	15 พ.ค. 2558	07.30 น. - 15.20 น.	15.30 น. - 16.30 น.



หมายเหตุ : ตรวจสอบรายชื่อ enr. และ Download ตารางสอน ได้ที่ www.ektra.ac.th. ตั้งแต่วันที่ 12 พ.ค. 58 เป็นต้นไป

ทางโรงเรียนจัดให้มีการสอนพิเศษเย็น ตั้งแต่วันเปิดเทอมวันแรก เฉพาะวิชาการไทย เพื่อลดปัญหาจรรยา และเตรียมพร้อมสำหรับการเรียนปีการศึกษาใหม่ ส่วนในรายวิชาพิเศษอื่นๆและวิชาการต่างประเทศจะเริ่มเรียนในเดือนมิถุนายนเป็นต้นไป โดยรายละเอียดจะแจ้งให้ทราบอีกครั้งในเดือนพฤษภาคม

การรับหนังสือเรียน

กำหนดรับหนังสือในวันเปิดเทอม วันแรกกับคุณครูประจำชั้น โดยนักเรียน จะได้รับหนังสือตามตารางสอนในแต่ละวัน



การจำหน่ายชุดนักเรียน ชุดพลฯ และกระเป๋านักเรียน

ในช่วงการเรียนภาคฤดูร้อน กำหนดจำหน่ายชุดนักเรียน ชุดพลฯ และ กระเป๋านักเรียน ตั้งแต่วันที่ 20 เม.ย. – 30 เม.ย. 2558 ในวันจันทร์ – วันศุกร์ เวลา 09.00 น. – 15.00 น. โดยหลังจากวันที่ 30 เม.ย. 2558 ผู้ปกครองสามารถติดต่อซื้อชุดได้ดังนี้

- **ชุดนักเรียน** ทุกระดับชั้นติดต่อซื้อได้ที่ร้าน UB ซ.สารุประดิษฐ์ 18 (โทร. 0-2674-9545, 0-2212-1984 วันจันทร์ - วันเสาร์ เวลา 08.30 – 17.00 น.) ยกเว้นชั้นเนอสเซอรี่ มีจำหน่ายเฉพาะที่ **ห้องธุรการ** แผนกอนุบาลเท่านั้น
- **ชุดพลฯ และกระเป๋านักเรียน** มีจำหน่ายวันเปิดภาคเรียน โดยแผนกอนุบาล จำหน่ายที่ห้องธุรการ ส่วนแผนกประถม และมัธยมจำหน่ายที่ห้องเครื่องเขียนของแต่ละแผนก

- หมายเหตุ :**
1. หยุดวันจักรีและเทศกาลสงกรานต์
 2. สำหรับเครื่องแบบลูกเสือ-เนตรนารี นักเรียนในระดับชั้นประถมศึกษาปีที่ 4 โรงเรียนจะมีจดหมายแจ้งผู้ปกครองอีกครั้งภายหลัง เปิดภาคเรียน ส่วนในระดับชั้นประถมศึกษาปีที่ 5 - มัธยมศึกษาปีที่ 3 ติดต่อซื้อได้ที่ร้าน UB



การใช้เวลาว่างช่วงปิดเทอม

ปิดเทอมช่วงฤดูร้อนนี้ ขอความร่วมมือผู้ปกครองสนับสนุนให้นักเรียนทำกิจกรรมต่างๆ ที่เป็นประโยชน์ คอยดูแลเรื่องการใช้สื่อออนไลน์ต่างๆ และการนัดรวมกลุ่มกันไปเที่ยวของนักเรียนอย่างใกล้ชิด ทางโรงเรียนได้จัดกิจกรรม Summer Camp ต่างๆ โดยมีรายละเอียดตามเอกสารประชาสัมพันธ์ Summer Camp ที่แนบมาด้วยนี้ (ระดับชั้นที่ระบุเป็นระดับชั้นในปีการศึกษา 2558)

การติดต่อธุรการภาคฤดูร้อน

เปิดทำการวันจันทร์ – วันเสาร์ เวลา 08.30 น.– 16.00 น.
 แผนกอนุบาล โทร 0-2674-2450-2
 แผนกประถมและมัธยม โทร 0-2213-0117, 0-2212-9930-1
 ปิดทำการในวันอาทิตย์และวันหยุดนักขัตฤกษ์



การยื่นขอวีซ่าออนไลน์

ผู้ปกครองสามารถยื่นคำร้องขอหนังสือรับรองทำวีซ่านักเรียนออนไลน์ (VISA Request Letter ผ่านทางเว็บไซต์ของโรงเรียนเพื่อเป็นการอำนวยความสะดวกให้ผู้ปกครอง เพียงแค่กรอกข้อมูลให้ถูกต้อง ครบถ้วนแล้วปฏิบัติตามคำแนะนำ เมื่อข้อมูลถูกส่งมาเรียบร้อยแล้ว ทางโรงเรียนจะดำเนินการให้แล้วเสร็จ หลังยื่นเรื่อง 2 วันทำการ แต่สำหรับผู้ปกครองที่ยังค้างชำระค่าธรรมเนียมต่างๆจะได้รับเอกสารหลังยื่นเรื่อง 7 วันทำการ โดยจะต้องชำระค่าธรรมเนียมทุกรายการ ให้เสร็จสิ้นก่อนรับเอกสาร



(ระดับชั้นที่ระบุเป็นระดับชั้นปีการศึกษา 2558)

อนุบาล

Summer Camp 2015





ชื่อค่าย	รูปแบบกิจกรรม	ระดับชั้น / จำนวนนักเรียน / ระยะเวลา	สถานที่เรียน	ค่าเรียน	สิ่งที่ได้รับ	ทัศนศึกษา
Breakthrough 	เพื่อให้ใช้เวลาให้เกิดประโยชน์ในการเสริมทักษะและความรู้อย่างสนุกสนานกับกิจกรรมที่หลากหลาย เตรียมพร้อมในการเรียนระดับชั้นต่อไป 	KG1 - KG.3 (22 วัน) 26 มี.ค.-30 เม.ย. Nursery (20 วัน) 30 มี.ค.-30 เม.ย. 08.30 - 14.00 น.	แผนกอนุบาล ช.19	4,000 บาท	อาหารกลางวัน อาหารว่าง ผลงานนักเรียน	
English Camp 	เป็นค่ายที่พัฒนาการใช้ภาษาอังกฤษอย่างต่อเนื่อง โดยครูชาวต่างชาติ ผ่านกิจกรรมการเรียนการสอนโดยมุ่งเน้นในการใช้ภาษาเป็นสื่อในการให้นักเรียนได้ปฏิบัติกิจกรรมที่พัฒนาทักษะต่างๆ ร่วมกับการใช้เทคโนโลยีที่ทันสมัย เพื่อเพิ่มพูนความสามารถในการใช้ภาษาอังกฤษในชีวิตประจำวัน	KG.2-KG.3 (80 คน) 26 มี.ค.-10 เม.ย. ** (11 วัน) 08.30 - 14.00 น.	แผนกอนุบาล ช.19	7,500 บาท พิเศษหากพี่น้อง 2 คน จ่ายเพียงคนละ 7,000 บาท **ต่อค่าย Breakthrough ชำระเพิ่ม 2,000บาท	อาหารกลางวัน อาหารว่าง สื่อค่าย 1 ตัว ผลงานนักเรียน	1.ตะลุยเมืองหิมะ ที่ Dream World 2.ดูชีวิตสัตว์ ขั้วโลกเหนือ ที่ Sea life Bangkok Ocean World
เทควันโด	ฝึกทักษะการเคลื่อนไหว 	KG.2 (20 คน) / KG.3 (20 คน) 26 มี.ค.-30 เม.ย. (22วัน) 14.30 - 15.30 น.	แผนกอนุบาล ช.19	2,000 บาท		

ก่อนเปิด Summer Camp

ประถม / มัธยม

ชื่อค่าย	รูปแบบกิจกรรม	ระยะเวลา	ระดับชั้น / จำนวนนักเรียน	สถานที่เรียน	ค่าเรียน	สิ่งที่ได้รับ	ทัศนศึกษา
Junior MI Camp (Find Your Intelligences)	ค่ายพัฒนาทักษะการเรียนรู้ตามหลักทฤษฎีพหุปัญญา (Multiple Intelligences) เด็กๆจะได้เรียนรู้และค้นหาความสามารถของตนเองผ่านฐานกิจกรรมที่สอดคล้องกับปัญญาด้านต่างๆ	ก่อนเปิด Summer Camp 9-13 มี.ค. 08.30-14.30 น.	Yr.2 - Yr.3 (140 คน)	อาคาร 6 แผนกประถม ช.20	2,500 บาท	อุปกรณ์และเอกสารประกอบการจัดกิจกรรม	ซาฟารีเวิลด์ (Safari World)
Science Super Lab Camp	ค่ายพัฒนาทักษะกระบวนการทางวิทยาศาสตร์ด้วยความตื่นตัวและสนุกสนานในทุกฐานกิจกรรม ได้สำรวจค้นคว้าและทำการทดลองด้วยตนเอง		Yr.4 - Yr.5 (120 คน)	อาคาร 2 แผนกประถม ช.20	2,500 บาท	อุปกรณ์และเอกสารประกอบการจัดกิจกรรม	ศูนย์วิทยาศาสตร์ (ห้องฟ้าจำลอง)
ค่ายวิทยาศาสตร์เพื่อพัฒนาการเรียนรู้ ครั้งที่9 (Happy Science Camp 9th)	-ทำกิจกรรมด้านวิทยาศาสตร์ เช่น การทดลอง การประดิษฐ์ของเล่นวิทย์ เป็นต้น -เน้นการทำงานร่วมกันเป็นทีมและการทัศนศึกษานอกสถานที่ -ศึกษาด้านธรรมชาติ เช่น การเดินป่าศึกษาธรรมชาติ ดูนก ส่องสัตว์ยามค่ำคืน และการศึกษากระบวนการแปรรูปผลิตภัณฑ์จากธรรมชาติต่างๆ 	16-20 มี.ค. 08.30-14.30 น.	Yr.7 - Yr.12 (48-60 คน)	อาคาร 7 แผนกมัธยม ช.26	6,500 บาท	อุปกรณ์และเอกสารประกอบการจัดกิจกรรม	อุทยานแห่งชาติเขาใหญ่ จวนครราชสีมา แหล่งเรียนรู้เชิงนิเวศ อ.วังน้ำเขียว
ค่ายวิทยาศาสตร์ การทดลอง (Science Experiment Camp) (SEC)	-เน้นการเรียนการสอนในด้านการทดลอง วิชา เคมี ชีววิทยา และฟิสิกส์ -เน้นการใช้เครื่องมือและอุปกรณ์ทางวิทยาศาสตร์ในห้องปฏิบัติการที่ถูกต้อง -ลงมือปฏิบัติและทดลองจากอุปกรณ์วิทยาศาสตร์ต่างๆในแต่ละกิจกรรม -One Day Trip (ทำการทดลองในห้องปฏิบัติการนอกสถานที่) 	9 -12 มี.ค. 08.30-14.30 น.	Yr.7 - Yr.9 (35 คน)	อาคาร 7 แผนกมัธยม ช.26	3,500 บาท	อุปกรณ์และเอกสารประกอบการจัดกิจกรรม	ศูนย์วิทยาศาสตร์ (ห้องฟ้าจำลอง)



ชื่อค่าย	รูปแบบกิจกรรม	ระยะเวลา	ระดับชั้น / จำนวนนักเรียน	สถานที่เรียน	ค่าเรียน	สิ่งที่ได้รับ	ทัศนศึกษา
 Breakthrough	<p>Year 1-3 : เตรียมพร้อมและพัฒนาทักษะเพื่อการเรียนรู้ ได้แก่ การอ่าน การเขียน การคิดคำนวณ และ การคิดขั้นพื้นฐานรวมทั้งการใช้ภาษาอังกฤษ ให้สูงขึ้นผ่านกิจกรรมในรูปแบบบูรณาการ</p> <p>Year 4-6 : พัฒนาทักษะต่างๆดังนี้ - การใช้ภาษาอังกฤษ (Listening, Speaking, Reading and Writing) โดยครูชาวต่างชาติ กับ Theme “ASEAN Adventure” - กระบวนการทางคณิตศาสตร์และวิทยาศาสตร์ ผ่านนวัตกรรม Play Facto สื่อMultimedia และกิจกรรมการทดลองและงานประดิษฐ์ทางวิทยาศาสตร์ - การใช้ภาษาไทย (ฟัง พูด อ่าน เขียน) อย่างถูกต้อง - กีฬา ศิลปะ ดนตรี (Insight Music) และ คอมพิวเตอร์ เพื่อส่งเสริมสุขภาพ สุนทรียภาพและการใช้เทคโนโลยี</p>	26 มี.ค. - 30 เม.ย. 08.30 - 14.00 น.	Yr.1 - Yr.6 ไม่จำกัดจำนวน	แผนกประถม ช.20	4,000 บาท	เอกสารประกอบการเรียน	
Music Course + Breakthrough	<p>Music Course (08.30 - 10.30 น.) เปิดสอนเครื่องดนตรีสากลและดนตรีไทย ร่วมแสดงมินิคอนเสิร์ตปิดค่าย</p> <p>Breakthrough (10.30 - 14.00 น.) เรียนเสริมทักษะวิชาวิทยาศาสตร์ คณิตศาสตร์ และการใช้ภาษาอังกฤษโดยครูชาวต่างชาติ</p> 		Yr.4-Yr.6 จำนวนรับแตกต่างกันตามแต่ละเครื่องมือ (ยกเว้น Voice)	แผนกประถม ช.20	5,000 บาท	1. เลือค่าย 1 ตัว 2. เอกสารประกอบการเรียน	
Wheels Ahead	<p>ค่ายเรียนภาษาอังกฤษกับครูต่างชาติแบบเข้มข้นผ่านการจัดกิจกรรม สนุกสนานกับ Theme “Sky Tourist” และจัดการแสดง ในวันปิดค่าย พร้อมรับใบประกาศนียบัตร</p> 		Yr.2-Yr.3 (60 คน)	แผนกประถม ช.20	15,000 บาท	1. เลือค่าย, หมวก 2. อุปกรณ์และเอกสารประกอบการเรียน 3. แสดงผลงานนักเรียน 29 เม.ย. 09.00 - 12.00 น.	<ol style="list-style-type: none"> ศูนย์วิทยาศาสตร์ (ห้องฟ้าจำลอง) พิพิธภัณฑ์กองทัพอากาศ ศูนย์การเรียนรู้ Kid Zania สวนสาธารณะเฉลิมพระเกียรติ(สะพานแขวน)
 English Acceleration	<p>ค่ายเรียนภาษาอังกฤษกับครูชาวต่างชาติเพื่อเพิ่มคลังคำศัพท์และพัฒนาทักษะ Listening, Speaking, Reading and Writing อย่างเข้มข้นผ่านกิจกรรมที่น่าสนใจกับ Theme “The Shop” ที่นักเรียนจะได้เรียนรู้ภาษาอังกฤษที่เชื่อมโยงกับเศรษฐศาสตร์ เพื่อนำไปใช้ในชีวิตประจำวันตามร้านค้าต่างๆ เช่น Bookstore, Restaurant, Cafe, Department-store etc. และจัดการแสดง ในวันปิดค่ายพร้อมรับใบประกาศนียบัตร</p>		ABC	Yr.4-Yr.6 (60 คน)	แผนกประถม ช.20	15,000 บาท	1. เลือค่าย, หมวก 2. อุปกรณ์และเอกสารประกอบการเรียน 3. แสดงผลงานนักเรียน 29 เม.ย. 09.00 - 12.00 น.



ชื่อค่าย	รูปแบบกิจกรรม	ระยะเวลา	ระดับชั้น / จำนวนนักเรียน	สถานที่เรียน	ค่าเรียน	สิ่งที่ได้รับ	ทัศนศึกษา
Breakthrough	เน้นการเรียนรู้วิชาการแบบตัวเข้มเพื่อปรับพื้นฐานและเตรียมความพร้อม โดยคัดเลือกเนื้อหาที่เป็นพื้นฐานในการเรียนชั้นเรียนใหม่ในปีการศึกษา 2558 ในรายวิชาคณิตศาสตร์ วิทยาศาสตร์ ภาษาไทย และ English	26 มี.ค. - 30 เม.ย. 08.30 - 14.00 น.	Yr. 7 (แผนการเรียน Bilingual) Yr.8-9 และ Yr.11-12	Yr.7 แผนกประถม Yr.8-9 และ Yr.11-12 แผนกมัธยม	4,500 บาท	เอกสารประกอบการเรียน	ไปทัศนศึกษา นอกสถานที่
GAC Preparation Course	เตรียมความพร้อมสำหรับนักเรียนที่เริ่มเรียนหลักสูตร GAC เป็นการเรียนเพื่อเพิ่มพื้นฐานความเข้าใจในวิชา Mathematics / English / Computing ระดับนานาชาติ สอนโดยครูต่างชาติหลักสูตร GAC และ เรียนวิชาการไทย ในรายวิชาพื้นฐาน ได้แก่ ภาษาไทย คณิตศาสตร์ วิทยาศาสตร์		Yr.10 (แผนการเรียน GAC)	แผนกมัธยม	7,000 บาท	เอกสารประกอบการเรียน	ไปทัศนศึกษา นอกสถานที่
Extra Preparation Course	พัฒนาทักษะการใช้ภาษาอังกฤษ (Listening, Speaking, Reading and Writing) ในระดับที่สูงขึ้น และ เน้นการเรียนรู้วิชาการไทยในรายวิชาพื้นฐาน ได้แก่ ภาษาไทย คณิตศาสตร์ วิทยาศาสตร์ เพื่อเตรียมความพร้อมในการเรียนเนื้อหา Mathematics & Science ในแผนการเรียน Extra Class		Yr.7 และ Yr.10 (แผนการเรียน Extra Class)	Yr.7 แผนกประถม Yr.10 แผนกมัธยม	6,000 บาท	เอกสารประกอบการเรียน	ไปทัศนศึกษา นอกสถานที่
Science-Math Preparation Course	เตรียมความพร้อมในการเรียนเนื้อหาวิชา วิทยาศาสตร์ คณิตศาสตร์ แบบเข้มข้น โดยเน้นการทำกิจกรรมการทดลองทางวิทยาศาสตร์ (Science Lab) เพื่อพัฒนาทักษะกระบวนการทางวิทยาศาสตร์และ คณิตศาสตร์ในระดับที่สูงขึ้น และเรียนวิชาพื้นฐาน ภาษาไทย / English		Yr.10 (แผนการเรียน Science-Math)	แผนกมัธยม	6,000 บาท	อุปกรณ์และเอกสารประกอบการเรียน	ไปทัศนศึกษา นอกสถานที่
Music Course + Breakthrough	Music Course (08.30 - 10.30 น.) เปิดสอนเครื่องดนตรีสากลและดนตรีไทยร่วมแสดงมินิคอนเสิร์ตปิดค่าย Breakthrough (10.30 - 14.00 น.) เรียนเสริมทักษะวิชาวิทยาศาสตร์ คณิตศาสตร์ และการใช้ภาษาอังกฤษโดยครูชาวต่างชาติ		Yr.8-9 และ Yr.11-12 จำนวนรับแตกต่างกันตามแต่ละเครื่องมือ	อาคารดนตรี แผนกมัธยม	5,500 บาท	1. เสื้อค่าย 1 ตัว 2. เอกสารประกอบการเรียน	
วิทยาศาสตร์ การทดลอง (Science Experiment & Academic Course) (SEA)	-เน้นการเรียนการสอนใน 3 รายวิชาหลัก คือ คณิตศาสตร์ วิทยาศาสตร์(ฟิสิกส์ เคมี ชีวะ) และภาษาอังกฤษ ทุกวัน -เน้นการเรียนการสอนในด้านการทดลอง วิชา เคมี ชีววิทยา และฟิสิกส์ -เน้นการใช้เครื่องมือและอุปกรณ์ทางวิทยาศาสตร์ในห้องปฏิบัติการที่ถูกต้อง -ลงมือปฏิบัติและทดลองจากอุปกรณ์วิทยาศาสตร์ต่างๆในแต่ละกิจกรรม ประมาณ 10 การทดลอง (มีอุปกรณ์ต่างๆให้นักเรียนไม่ต้องเตรียมอุปกรณ์ใดๆ) -One Day Trip (ทำการทดลองในห้องปฏิบัติการนอกสถานที่)		Yr.8 (30 คน) Yr.9 (30 คน)	แผนกมัธยม	6,000 บาท	อุปกรณ์และเอกสารประกอบการเรียน	ไปทัศนศึกษา นอกสถานที่



สำหรับนักเรียนที่สนใจ
ด้านวิทยาศาสตร์



ชื่อค่าย	รูปแบบกิจกรรม	ระยะเวลา	ระดับชั้น / จำนวนนักเรียน	สถานที่เรียน	ค่าเรียน
Music Course	พัฒนาทักษะด้านดนตรีสากลและดนตรีไทยและร่วมแสดงมินิคอนเสิร์ตปิดค่ายวันที่ 30 เม.ย. 58 เวลา 09.00-11.00 น.	Afternoon Course 26 มี.ค. – 30 เม.ย. 14.15 – 16.15 น.	Yr.1 – Yr.6 จำนวนรับแตกต่างกันตามแต่ละเครื่องมือ (Drum set, Brass, ซอ, จะเข้, ระนาด และ Voice เปิดรับเฉพาะ Yr.4-Yr.6)	ห้องดนตรี อาคาร 2 แผนกประถม	3,500 บาท ได้รับ เลือค่าย 1 ตัว
Imagination Art Course	สร้างสรรค์งานศิลปะ เสริมสร้างสมาธิ ความคิดสร้างสรรค์ และจินตนาการ		Yr.1 – Yr.3 (20 คน)	ห้องศิลปะ อาคาร 6 แผนกประถม	3,500 บาท
Swimming Course	พัฒนาทักษะการว่ายน้ำให้แข็งแรง ภู่วิธี ตลอดจนสนุกสนานกับกิจกรรมเกมทางน้ำ		Yr.2 – Yr.4 (20 คน/รอบ) รอบที่ 1 : 14.15 – 15.15 น. / รอบที่ 2 : 15.15 – 16.15 น.	สระว่ายน้ำ แผนกประถม	ครอบคลุม 2,500 บาท
เทควันโด	ฝึกทักษะการเคลื่อนไหว		Yr.1 – Yr.6 (30 คน/รอบ) (ครู 3 คน) รอบที่ 1 : 14.15 - 15.15 น. / รอบที่ 2 : 15.15 – 16.15 น.	Auditorium ชั้น 4 อาคาร 6 แผนกประถม	ครอบคลุม 2,000 บาท
ค่ายศิลปะ ภาคฤดูร้อน ครั้งที่ 1 : AWC 1st (Art of War Camp 1st)	-เน้นการเรียนรู้และฝึกทักษะเบื้องต้นทางศิลปะ เช่น การใช้สี การลงสีที่ถูกต้อง -เรียนรู้ Drawing และเทคนิคการคิดงานที่สร้างสรรค์ การนำเสนอผลงาน		Yr.7-9 (15-20 คน)	อาคาร 7 แผนกมัธยม ช.26	3,500 บาท มีทัศนศึกษา นอกสถานที่
Music Course	-พัฒนาทักษะทางดนตรี ของนักเรียนวงSymphonic และ วงStringในแต่ละกลุ่มเครื่องมือ ได้แก่ Brass / Woodwind / String / Jazz -ร่วมแสดงมินิคอนเสิร์ต และสนุกสนานกับการไปทัศนศึกษาของนักดนตรี		Yr.7-12 จำนวนร.ขึ้นกับความแตกต่างของเครื่องมือ *สำหรับนักเรียนมัธยมที่ลงคอร์ส เวลา 08.30 - 14.00 น. และลงคอร์สดนตรีต่อภาคบ่าย จะได้รับส่วนลด Music Course 500 บาท	อาคารดนตรี แผนกมัธยม	*4,500 บาท ได้รับ เลือค่าย 1 ตัว มีทัศนศึกษา นอกสถานที่

หมายเหตุ :

1. สำหรับผู้ที่ต้องการใช้บริการรถโรงเรียน กรุณาตรวจสอบราคาที่มีหมายเลข 085-111-0260
2. ค่าย/คอร์สที่เรียนตั้งแต่ 8.30-14.00 น. โรงเรียนมีบริการอาหารว่างและอาหารกลางวัน